

Officiële opening stationsonderdoorgang

Op maandag 15 februari is het zover. Dan wordt de fiets- en voetgangerstunnel met de bijzondere naam 'De Verbinding' officieel geopend. Minister Camiel Eurlings van Verkeer en Waterstaat verricht rond 13.00 uur in de tunnel de openingshandeling samen met wethouder Hans Groen in 't Wout, gedeputeerde Asje van Dijk en president-directeur Bert Klerk van ProRail.

Wethouder Hans Groen in 't Wout: "Met de afronding van deze tunnel hebben wij een langgekoesterde wens in vervulling zien gaan, dankzij een extra bijdrage van het Rijk. Met de eenmalige uitkering 'spoorse doorsnijdingen' werd onze wens rea-

liteit en is het centrum van Alphen aan den Rijn en de woonwijk 'Kerk en Zanen' rechtstreeks met elkaar verbonden. Aan reizigers kunnen wij nu een veilige overstap bieden van en naar de perrons, waardoor ook voor hen een veilige en comfortabele ver-

binding is gerealiseerd. De onderdoorgang heeft dan ook de toepasselijke naam 'De Verbinding' gekregen. "Het weer speelde ons parten de afgelopen tijd. Toch verwacht ik dat de stationsonderdoorgang op korte termijn wordt opengesteld voor het

publiek. Het wachten op de spoorbomen is dan echt verleden tijd." niet handig om meteen met het 'slechte nieuws'

Hoe de tunnel er echt uit gaat zien? Wij nodigen u hierbij van harte uit om dit zelf te ervaren op maandag 15 februari bij de officiële opening om 13.00 uur. Vanaf 12.00 uur bent u van harte welkom in de stationsonderdoorgang waar iets lekkers en warmes voor u klaar staat.

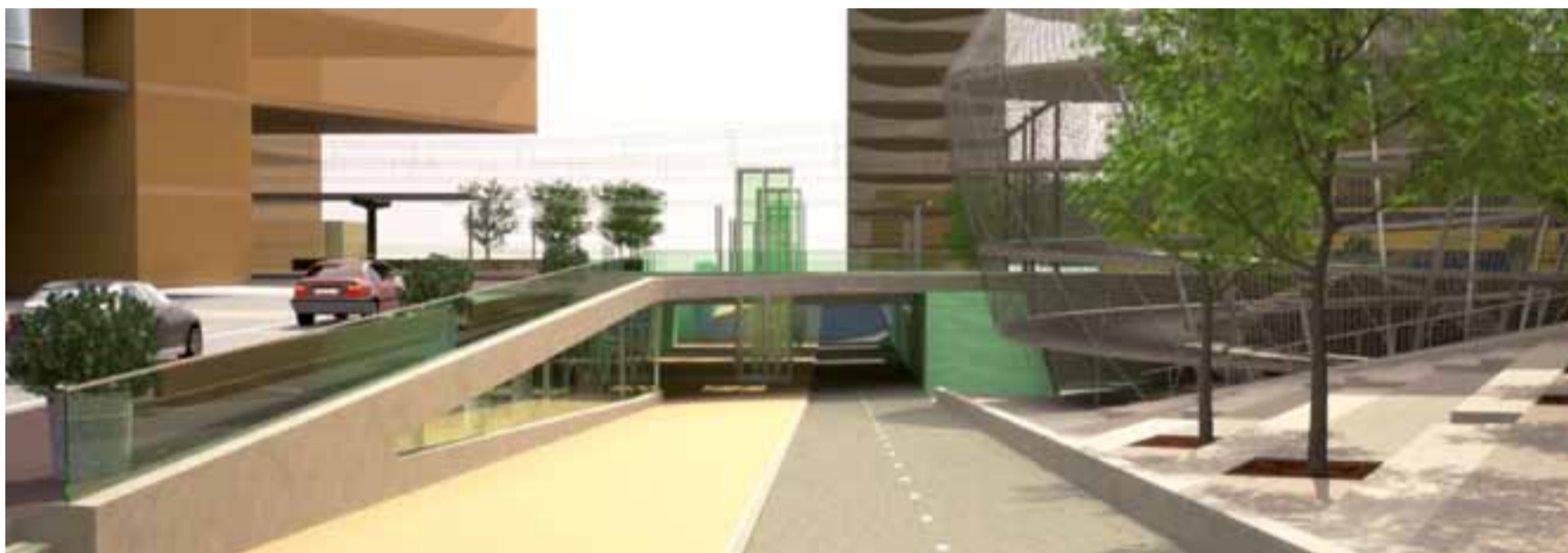

Minister Eurlings op werkbezoek in Alphen aan den Rijn



Op uitnodiging van wethouder Hans Groen in 't Wout is minister Eurlings van het ministerie van Verkeer en Waterstaat op werkbezoek in Alphen aan den Rijn. Minister Eurlings: "Een stad als Alphen aan den Rijn heeft infrastructuur nodig waarmee ze klaar is voor de toekomst. Daar hoort een stationsgebied bij dat een volwaardig knooppunt van openbaar vervoer is. En dat een verbinding vormt tussen twee delen van de stad. Verkeer en Waterstaat heeft zeven miljoen euro bijgedragen aan de totstandkoming van deze tunnel. Hiermee zorgt Alphen niet alleen voor goede ontsluiting, maar ook voor goede infrastructuur. En die twee zaken zijn essentieel voor de ontwikkeling van de bedrijvigheid en werkgelegenheid.

Stationsomgeving

De stationsomgeving van Alphen aan den Rijn is een gebied van ruim 20 hectare, gelegen tussen het centrum en de woonwijk Kerk en Zanen. Het gebied is door de spoorlijn Leiden-Utrecht in tweeën gedeeld. Met de bouw van de stationsonderdoorgang is er van een duidelijk splitsing geen sprake meer. De Verbinding zorgt door de ruime opzet en de open uitstraling voor een bijna 'natuurlijke' verbinding tussen de wijken.

De stationsonderdoorgang is niet het enige project uit het masterplan 'Stationsomgeving'. Dit plan voorziet in de ontwikkeling van nieuwe woningen, kantoren en commerciële functies in het stationsgebied. Wethouder Hans Groen in 't Wout: "Het Da Vinci gebouw, Kluwer en het in aanbouw zijnde Antarctica zijn enkele van de vele voorbeelden die de stationsomgeving markeren. Een nieuwe busstation, (on)bewaakte fietsenstallingsplaatsen en een echte blikvanger de 'Fietsappel' volgen binnen afzienbare tijd. Kortom de directe omgeving van het station heeft dan een volledige metamorfose ondergaan."



Hoe begon het ook alweer?

Al in 1998 zat de gemeente Alphen aan den Rijn met Prorail aan tafel over een gelijkvloerse kruising van het spoor bij het station.

Wethouder Hans Groen in 't Wout: "We waren het er allebei over eens dat een goede overstapvoorziening en een veilige verbinding tussen de wijk Kerk en Zanen en het centrum er moest komen." President-directeur Bert Klerk van Prorail vult aan: "De aanleg van een brede fiets- en voetgangerstunnel met voldoende perronopgangen naar de perrons stond centraal in de plannen voor de ontwikkeling

Groen in 't Wout: "Veiligheid staat bovenaan mijn lijstje"

van de onderdoorgang. Dat biedt zowel gemak als veiligheid."

Wethouder Hans Groen in 't Wout: "Dit project hebben we opgezet in goede samenwerking met NS, Prorail en de RijnGouwelijn. De aanpak van de veiligheid is voor de gemeente

Alphen aan den Rijn altijd een belangrijk onderwerp geweest. Reizigers, maar ook personeel van bus en trein en alle andere gebruikers van

het stationsgebied moeten zich prettig en veilig kunnen voelen in het stationsgebied."

Gedeputeerde Van Dijk: "Niet alleen de veiligheid is belangrijk, maar ook de bereikbaarheid. De gemeente Alphen aan den Rijn is één van de partners in

de RijnGouwelijn. Met de komst van de RijnGouwelijn in 2015 bieden we één van de oplossingen voor het dichtslibben van de regio. Maar de RijnGouwelijn heeft nog een andere belangrijke functie die je hier in Alphen aan den Rijn goed ziet: bouw en ontwikkelingen vinden plaats rond haltes van de RijnGouwelijn en niet in het Groene Hart of in de Bollenstreek. De RijnGouwelijn heeft zo een sturende functie in ruimtelijk-economische ontwikkelingen. Dat zie je ook gebeuren rond de nieuwe halte Alphen aan den Rijn - West."

Oude situatie



Nieuwe situatie



Kunstwerk Sabine Zwickler



Niet alleen de stationsonderdoorgang wordt op maandag 15 februari officieel geopend. Ook het kunstwerk van Sabine Zwickler wordt op die dag voor het publiek opengesteld. Een kunstwerk dat symbool staat voor de "bewogen" herinnering die je van een treinreis overhoudt. Deze foto's werden genomen in verschillende seizoenen. De foto's zijn overgezet op tegeltjes aan de wand in de onderdoorgang.

Bedankt

Wethouder Hans Groen in 't Wout: "Namens alle partners wil ik ook even stilstaan bij de omwonenden, zowel bewoners als bedrijven. Zij hebben in de afgelopen jaren veel geduld getoond, dit zullen ze nog heel even moeten hebben voor de volledige metamorfose van het stationsgebied afgerond is. De herrie en het ongemak. Dat is niet niks. En dat realiseren wij ons terdege. Daarom willen wij u daarvoor van harte bedanken."



Het Wmo-loket
iets extra's
zo geregeld

Toeslag: u heeft er recht op!

Voor iedereen die het niet zo breed heeft, zijn er eenvoudige manieren om een extraatje te regelen. Zoals een tegemoetkoming in uw huur, uw zorgverzekeringspremie of de opvang van uw kinderen. Hieronder leest u hoe u deze regelingen kunt aanvragen.

Huurtoeslag, zorgtoeslag, kinderopvang

Woont u in een huurhuis maar is het inkomen van u of dat van uw medebewoners niet zo hoog? Vraag dan een huurtoeslag aan. Dankzij de huurtoeslag kunt u toch betaalbaar wonen.

Ook voor de kosten van uw ziektekostenpremie kunt u een bijdrage aanvragen: de zorgtoeslag. En als u kinderen heeft, is een toeslag voor de opvang van uw kinderen mogelijk.

Aanvragen

Huurtoeslag, zorgtoeslag en kinderopvangtoeslag kunt u allemaal rechtstreeks aanvragen bij de Belastingdienst. Ga daarvoor naar de website www.toeslagen.nl. U kunt ook een aanvraagformulier krijgen via de gratis Belastingtelefoon 0800 - 0543.



Kinderopvang

In bepaalde situaties geeft de gemeente ook een tegemoetkoming voor de kosten van kinderopvang. Het kan dan gaan om kinderopvang wegens medische en/of sociale redenen. Het aanvraagformulier hiervoor kunt u via de website van de gemeente Alphen aan den Rijn (www.alphenaandenrijn.nl) downloaden of aanvragen bij de medewerker Kinderopvang in het stadhuis via het gratis nummer 0800 - 023 05 77.

Rectificatie

Locatie verkiezingsborden

In Week in beeld van 13 januari 2010 is een publicatie opgenomen over het plaatsen van 18 verkiezingsborden op diverse locaties in Alphen aan den Rijn. In de lijst van locaties is een fout geslopen.

Locatie 14: Hoek Conradstraat - Nieuwedijk moet zijn

Locatie 14: Hoek Prins Bernhardlaan - Nieuwedijk

De borden zijn inmiddels allemaal geplaatst en worden ongeveer een week na afloop van de gemeenteraadsverkiezingen verwijderd.

Twée nieuwe straten in Zwammerdam

Door herontwikkeling van het openbaar gebied in Zwammerdam (voormalig PontMeyer terrein) wordt een bouwplan van 16 woningen gerealiseerd. Voor dit bouwplan zijn twee nieuwe straten nodig.

Het college van burgemeester en wethouders heeft in

haar vergadering van 19 januari 2010 besloten de twee nieuwe straten te benoemen als:

- Palmboomhof (met als onderschrift: Houtzaagmolen);
- Zwanenhof (met als onderschrift: Wapen van Zwammerdam)



Raad in beeld

informatie van en
over de gemeenteraad

Raadsvergadering

11 februari 2010, 20.00 uur

De gemeenteraad nodigt u uit voor de openbare vergadering in de raadzaal in het stadhuis.

Op de agenda staan de volgende onderwerpen:

20.00 uur

- Opening
- Besluitenlijst, lijst mededelingen, antwoordbrieven en ingekomen brieven
- Stemmen over door D66 en GL op 17 december 2009 ingediende motie over het opstellen van een referendumverordening

Onderwerp voor beraadslaging

20.15 uur

- Bespreken Rekenkamercommissiebrief Persberichten

Ontwerpbesluiten waarover - in dien nodig - uitsluitend een korte stemverklaring wordt afgelegd

20.45 uur

- Vaststellen meerjarenontwikkelingsplan ISV III 2010-2014
- Vaststellen verbeterpunten ten aanzien van het functioneren van Stichting Participe en afspraken over de financiële verantwoordingsinformatie
- Vaststellen Masterplan onderwijshuisvesting 'Bouwstenen Voor Beter Onderwijs' als uitgangspunt voor de ontwikkeling van de onderwijshuisvesting in de komende jaren
- Instemmen met het niet-ontvankelijk verklaren van het bezwaarschrift tegen het opheffen van de reserve Streekmuziekschool
- Vaststellen Verordening langdurigheidstoeslag 2010 en wijziging Afstemmingsverordening 2006
- Vaststellen Verordening Cliëntenparticipatie WWB/WIJ (Wet Investeren in Jongeren) 2010

21.15 uur

- Instemmen met de verdere procedure (advies aan het college vragen) voor het burgerinitiatief Voorplein Archeon
- (Gedeeltelijk) ongegrond verklaren van de ingebrachte zienswijzen/besluiten tot onteigening Stadshart Lage Zijde
- Onderschrijven conclusies en aanbevelingen Eindrapportage Haalbaarheidsonderzoek Cultuurgebouw Stadshart Lage Zijde en instemmen met het vervolgtraject
- Kiezen voor de invoering van de bestuurlijke strafbeschikking in 2010

POWERED BY Coolpolitics.nl

POLITIEK CAFÉ

WORD IS POWER!

MAANDAG 15 FEBRUARI IN HET KASTEEL

INLOOP 19.30 UUR - START 20.00 UUR

Discussieer mee over de toekomst van Gemeente Alphen aan den Rijn tijdens het Politiek Café. Kijk op www.alphenstemtwe.nl. Meld je aan via verkiezingen@alphenaandenrijn.nl

WWW.
ALPHEN
STEMT
WEL
.NL

Gemeente
Alphen aan den Rijn

en het door het college gewenste niveau van intensivering van het toezicht in de openbare ruimte en instemmen met de financiële consequenties

- Vaststellen handhavingsbeleid beschoeiingen
- Vaststellen startdocument Alphense structuurvisie: 'Alphen aan den Rijn maakt Keuzes'

21.45 uur

- Vaststellen kaders integraal evenementenbeleid
- Vaststellen gewijzigde gemeenschappelijke regeling Veiligheidsregio Hollands-Midden en de startbijdrage aan nieuwe brandweer Hollands-Midden
- Wijzigen van de programmabegroting 2010 voor drie zaken:
 - uitvoering Programma Voorzieningen Huisvesting Onderwijs 2010

- b) rijksbijdrage Wet sociale werkvoorziening
- c) vervangende nieuwbouw dislocatie De Stromen

22.30 uur

Sluiting

Tijden

Behalve de starttijd, zijn alle genoemde tijden indicatief.

Uw mening

De raadscommissie is geïnteresseerd in uw mening, daarom kunt u inspreken over deze onderwerpen. Het inspreken is aan regels gebonden. Deze regels kunt u lezen op de gemeentelijke website bij gemeenteraad/meepraten/inspreken tijdens de raadscommissievergadering. Wilt u inspreken? Neem dan contact op met de griffie.

Raad in Beeld

In Raad in beeld vindt u actuele informatie over de gemeenteraad en de commissies. De informatie is beknopt weergegeven.

Wilt u meer weten?

Kijk dan op de website van de gemeente: www.alphenaandenrijn.nl/gemeenteraad. Hier vindt u alle gegevens over onder andere

vergaderingen, vergaderdata, bijbehorende stukken, inspreken, verslagen en projecten van de raad. Hebt u toch nog vragen? Neem dan contact op met de griffie. De griffie ondersteunt de gemeenteraad en de commissies.

De griffie is bereikbaar per e-mail: griffie@alphenaandenrijn.nl en op telefoonnummer 0172 - 465 352 op werkdagen van 9.00 tot 17.00 uur.



Publicaties

Agenda hoorzitting

Op dinsdag 16 februari a.s. staan de volgende onderwerpen op de agenda van commissie Bezwaarschriften:

20.00 uur : bezwaar tegen besluit verlenen gehandicaptenparkeerplaats ten behoeve van Valeriusplein 180.

20.30 uur : bezwaar tegen verkeersbesluit tot afsluiten van het Kandinskypark.

21.00 uur : bezwaar tegen besluit verlenen evenementenvergunning voor de Jaarmarkt, met een paardenmarkt.

Voor nadere informatie kunt u contact opnemen met de secretaris van de commissie, mw. mr. J.M. de Vries Hoogerwerff, tel. 0172 – 465 139.

Verleende ontheffingen

Burgemeester en wethouders van Alphen aan den Rijn maken bekend dat er diverse ontheffingen voor het nachtelijk rijverbod binnen de gemeente zijn verleend. Er is een ontheffing verleend aan:

- Kontent Tentenverhuurbedrijf om de Herenweg te bereiken tijdens het nachtelijk rijverbod.

- Bakkerland Sevenum om de Hooftstraat te bereiken tijdens het nachtelijk rijverbod.

- Routevervoer- en netwerk distributiebedrijf Trans Mission om de Willem de Zwijgerlaan te bereiken tijdens het nachtelijk rijverbod.

- Kunststofvervaardigingsbedrijf Schulpen Schuim om De Bijlen te bereiken tijdens het nachtelijk rijverbod.

Ter inzage

Deze beschikkingen liggen tot en met 23 maart 2010 ter inzage bij de ontvangstbalie in het stadhuis.

Tegen deze maatregel kan door belanghebbenden binnen zes weken na deze bekendmaking, een gemotiveerd bezwaarschrift worden ingediend bij burgemeester en wethouders van Alphen aan den Rijn. De indiener van het bezwaarschrift kan - als onverwijld spoed dat gelet op de betrokken belangen vereist - tevens een voorlopige voorziening vragen bij de president van de rechtbank, Postbus 20302, 2500 EH Den Haag.

Plaatsing gehandicaptenparkeerplaatsen

In januari 2010 hebben burgemeester en wethouders besloten tot het plaatsen van enkele individuele gehandicaptenparkeerplaatsen. Er worden individuele parkeerplaatsen aangewezen met de plaatsing van de bijbehorende borden op de:

- Noorderkeerkring ter hoogte van nummer 18F aan de zijde parkeerplaatsen Euromarkt

- Korenmolen ter hoogte van nummer 1

- Smaragdstraat ter hoogte van nummer 27

Het besluit ligt tot en met 23 maart 2010 ter inzage bij de ontvangstbalie in het stadhuis. Belanghebbenden kunnen tegen dit besluit volgens artikel 7:1 en 8:1 van de Algemene wet bestuursrecht binnen 6 weken een gemotiveerd bezwaarschrift indienen bij burgemeester en wethouders van Alphen aan den Rijn.

Ontheffing

Burgemeester en wethouders maken bekend dat er een ontheffing voor het vervoeren van gevaarlijke stoffen binnen de gemeente is verleend aan:

- Jongeneel Transport, BP Gas Nederland B.V. en BK-Gas B.V. voor het vervoeren van de gevaarlijke stof propaan voor diverse locaties in Alphen aan den Rijn, Aarlanderveen en Zwammerdam.

Ter inzage

Deze beschikking ligt tot en met 23 maart 2010 ter inzage bij de ontvangstbalie in het stadhuis.

Tegen deze maatregel kan door belanghebbenden binnen zes weken na deze bekendmaking een gemotiveerd bezwaarschrift worden ingediend bij burgemeester en wethouders van Alphen aan den Rijn. De indiener van het bezwaarschrift kan - als onverwijld spoed dat gelet op de betrokken belangen vereist - tevens een voorlopige voorziening vragen bij de president van de rechtbank, Postbus 20302, 2500 EH Den Haag.

Inwerkingtreding Re-integratieverordening 2009

De gemeenteraad heeft op 24 september 2009 het volgende besluit genomen:

Met terugwerkende kracht met ingang van 1 oktober 2009 vaststellen van de Verordening Re-integratieverordening 2009. Aansluitend heeft het college op 12 oktober 2009 het Uitvoeringsbesluit Re-integratie 2009 vastgesteld.

Inzien stukken

Deze verordening en het Uitvoeringsbesluit liggen voor iedereen vanaf 10 februari ter inzage bij de ontvangtsbalie in het stadhuis. Iedereen kan op verzoek een afschrift van deze verordeningen verkrijgen, tegen betaling van de daaraan verbonden kosten.

Inhoud

Belangrijkste wijzigingen:

- het nieuwe beleidsplan voor de WWB: "Verandering van perspectief verandert de werkelijkheid" is leidend voor de nieuwe verordening;
- het is een verordening waarin de hoofdlijn, en daarmee de kaders, zijn vastgelegd. Overbodige zaken, zaken die bij wet geregeld zijn of dubbel voorkwamen, zijn geschrapt. Op termijn willen we een brede participatieverordening;
- premies zijn, omdat dit wettelijk verplicht is, opgenomen in de verordening. De bedragen zijn verhoogd;
- premies voor additionele arbeid, scholing en uitstroom naar het onderwijs zijn toegevoegd;
- er is meer ruimte om voorzieningen voor Niet-uitkeringsgerechtigden aan te bieden.
- We voorzien in scholing van belanghebbenden tot het niveau van een startkwalificatie en in individuele gevallen zelfs tot een hoger niveau;
- het aanbieden van voorzieningen kan nu ook aan belanghebbenden die buiten Alphen aan den Rijn wonen. Dit betreft loonkostensubsidie, premies en scholing.

Bouwplannen

28 t/m 3 februari 2010

De gemeente heeft het voornemen om ontheffing te verlenen van het geldende

bestemmingsplan voor het verzoek om (bouw)vergunning voor de volgende (bouw)plannen:

- Hooftstraat 187-189
Plaatsen van vluchttrap
De ontheffing als bedoeld in artikel 3.23 van de Wet ruimtelijke ordening is nodig omdat omdat het bouwplan strijdig is met het bestemmingsplan.

De ontwerpbeschikkingen van de op het verzoek betrekking hebbende stukken liggen van 11 februari tot en met 24 maart 2010 ter inzage bij de ontvangstbalie in het stadhuis.

Gedurende de termijn van terinzagelijking kunnen belanghebbenden tegen de ontwerpbeschikking(en) naar keuze schriftelijke of mondelinge zienswijzen naar voren brengen. Schriftelijke zienswijzen kunt u richten aan het college van burgemeester en wethouders, ter attentie van de afdeling Ruimtelijke Ontwikkeling.

Mondelinge zienswijzen kunnen kenbaar gemaakt worden door een afspraak te maken met het Officemanagement van de afdeling Ruimtelijke Ontwikkeling, telefoonnummer 14 0172.

Ingekomen aanvragen

Het inzien van onderstaande bouwplannen is alleen mogelijk na telefonische afspraak met de medewerkers van het loket Wonen, telefoon 0172 – 465 720.

Bouwen (regulier)

- Kortsteekterweg 59
Vergroten tuinhuis/berging (B2010/032)
- In het omloopkanaal aan de Paradijslaan
Plaatsen drijvend eiland en oeverbeschoeiing t.b.v. plantenbak (B2010/031)
- Kortsteekterweg 40
Vergroten ligboxenstal (B2010/026)
- Noordeinde 16
Bouwen recreatiewoning (B2010/027)

Bouwen (licht)

- Paddestoelweg 146
Plaatsen kozijn in voorgevel b.g. (B2010/035)
- Norbertijnenlaan 22
Plaatsen garage/schuur (B2010/034)
- Kortsteekterweg 37 A
Vergroten woning aan achterzijde (B2010/033)
- Maarten Bogaardhof 5
Plaatsen dakkapel op zolderverdieping aan achterzijde (B2010/029)
- Ierlandstraat 3
Plaatsen dakkapel op voor- en achtergevel dakvlak (B2010/028)

Sloop (vergunning)

- Albert Verweystraat 21
Verwijderen asbesthoudend materiaal (S2010/008)

Reclame

- Wilhelminalaan 12
Wijzigingen bestaande reclame (L2010/004)
- Van Manderslootstraat 33
Aanpassen bestaande reclame (L2010/003)

Verleende vergunningen

Bouwen (regulier)

- Prins Bernhardlaan (02-02-2010)
Realiseren fietsenstalling (2^e fase) (B2007/221)
- Zuideinde 20A (03-02-2010)
Bouw woonhuis (B2008/329F)
- Stationsweg 4B (02-02-2010)



- Gedeeltelijk wijzigen brandweerkazerne (B2009/196A)
- Hooftstraat 184 (02-02-2010)
Veranderen kinderdagverblijf met buitenschoolse opvang (B2009/436)
 - Halverwege 5 (02-02-2010)
Gedeeltelijk wijzigen plattegrond (tijdelijk huisvesten kinderdagverblijf, 3 jaar) (B2009/468)

Bouwen (licht)

- Aidaplein 26 t/m 238 (01-02-2010)
Plaatsen glas aan het balkon (B2009/324)
- Norbertijnenlaan 32 en 34 (02-02-2010)
Gezamenlijk uitbreiden bergingen (B2010/013)
- Oliemolen 2 (02-02-2010)
Vervangen 2 kozijnen in voorgevel op de b.g. door 1 kozijn (B2010/016)
- Donizettihof 41 (02-02-2010)
Plaatsen dakkapel op voorgevel dakvlak (B2010/022)
- Ierlandstraat 3 (02-02-2010)
Plaatsen dakkapel op voor- en achtergevel dakvlak (B2010/028)

Sloop (vergunningen)

- Geerestein 88 (01-02-2010)
Verwijderen asbesthoudende materialen (S2010/007)

Gebruikswijzigingen

- Zuidpoolsingel 196 (01-02-2010)
Verzoek voor starten schoonheidssalon voor 2 ochtenden per week (GB2009/035)

Bezwaar

Wij maken u er op attent dat u ingevolge artikel 7:1 in samenhang met artikel 8:1 van de Algemene wet bestuursrecht binnen 6 weken na dagtekening van verzen- ding van de verleende vergunningen een bezwaarschrift kunt indienen bij het college van burgemeester en wethouders van Alphen aan den Rijn.

Voorlopige voorziening

Indien u van mening bent dat er onmiddellijk tegen een genomen besluit actie moet worden ondernomen, kunt u, nadat u een bezwaarschrift hebt ingediend, op grond van artikel 8:81 Algemene wet bestuursrecht, de Voorzieningenrechter van de Rechtbank te Den Haag verzoeken een zogenaamde voorlopige voorziening te treffen. Een dergelijke voorziening kan bijvoorbeeld de schorsing van het besluit inhouden. Aan een verzoek om voorlopige voorziening zijn echter wel kosten verbonden. Voor nadere informatie hierover kunt u terecht bij de rechtbank.

Een verzoek om een voorlopige voorziening dient u te richten aan de Voorzieningenrechter van de Rechtbank, sector bestuursrecht, Postbus 20302, 2500 EH 's- Gravenhage.

Verleende vergunningen

Tegen onderstaande verleende vergunning kan direct beroep worden ingesteld.

Gebruikswijzigingen

- Marga Klompéstraat 9 (28-01-2010)

Verzoek om een schoonheidssalon aan huis te mogen beginnen (GB2009/032)

Beroep

Wij maken u er op attent dat u ingevolge artikel 8:1 van de Algemene wet bestuursrecht binnen 6 weken na de verzenddatum van deze brief een beroepsschrift tegen dit besluit kunt indienen bij de rechtbank 's-Gravenhage, sector bestuursrecht, Postbus 20302, 2500 EH 's-Gravenhage.

Voorlopige voorziening

Indien u van mening bent dat er onmiddellijk tegen een genomen besluit actie moet worden ondernomen, kunt u, nadat u een beroepsschrift hebt ingediend, op grond van artikel 8:81 Algemene wet bestuursrecht, de Voorzieningenrechter van de Rechtbank te Den Haag verzoeken een zogenaamde voorlopige voorziening te treffen. Een dergelijke voorziening kan bijvoorbeeld de schorsing van het besluit inhouden. Aan een verzoek om voorlopige voorziening zijn echter wel kosten verbonden. Voor nadere informatie hierover kunt u terecht bij de rechtbank.

Een verzoek om een voorlopige voorziening dient u te richten aan de Voorzieningenrechter van de Rechtbank, sector bestuursrecht, Postbus 20302, 2500 EH 's-Gravenhage.

Colofon

Week in beeld is het weekblad van de gemeente Alphen aan den Rijn en verschijnt in het Witte Weekblad.

Redactie Week in beeld
afdeling Communicatie
Stadhuisplein 1
2405 SH Alphen aan den Rijn
e. weekinbeeld@alphenaandenrijn.nl
t. 14 0172

Telefoonnummers gemeente Alphen aan den Rijn
Stadhuis 14 0172
Stadsbeheer Servicelijn 14 0172
Kijk voor meer informatie op:
www.alphenaandenrijn.nl

Openingstijden gemeente

Kijk voor de openingstijden van de diverse balies op www.alphenaandenrijn.nl of bel voor een afspraak, telefoon 14 0172.

Gemeentelijke Ombudscommissie

Vindt u dat u onbehoorlijk bent behandeld door de gemeente? Wordt er niet of laat gereageerd? Bent u ontevreden over de afhandeling van uw klacht? Laat het weten! Stuur uw brief naar: Gemeentelijke Ombudscommissie
Postbus 13, 2400 AA Alphen aan den Rijn
t. 0172 - 465 109 (ma, di, do, vr) / 465 655 (wo)

Afbeeldingen

Wanneer de naam van de fotograaf niet expliciet bij de foto vermeld staat, zijn foto's, afbeeldingen en illustraties eigendom van de gemeente Alphen aan den Rijn of stockfoto's (stock.xchng, istockphoto e.a.).